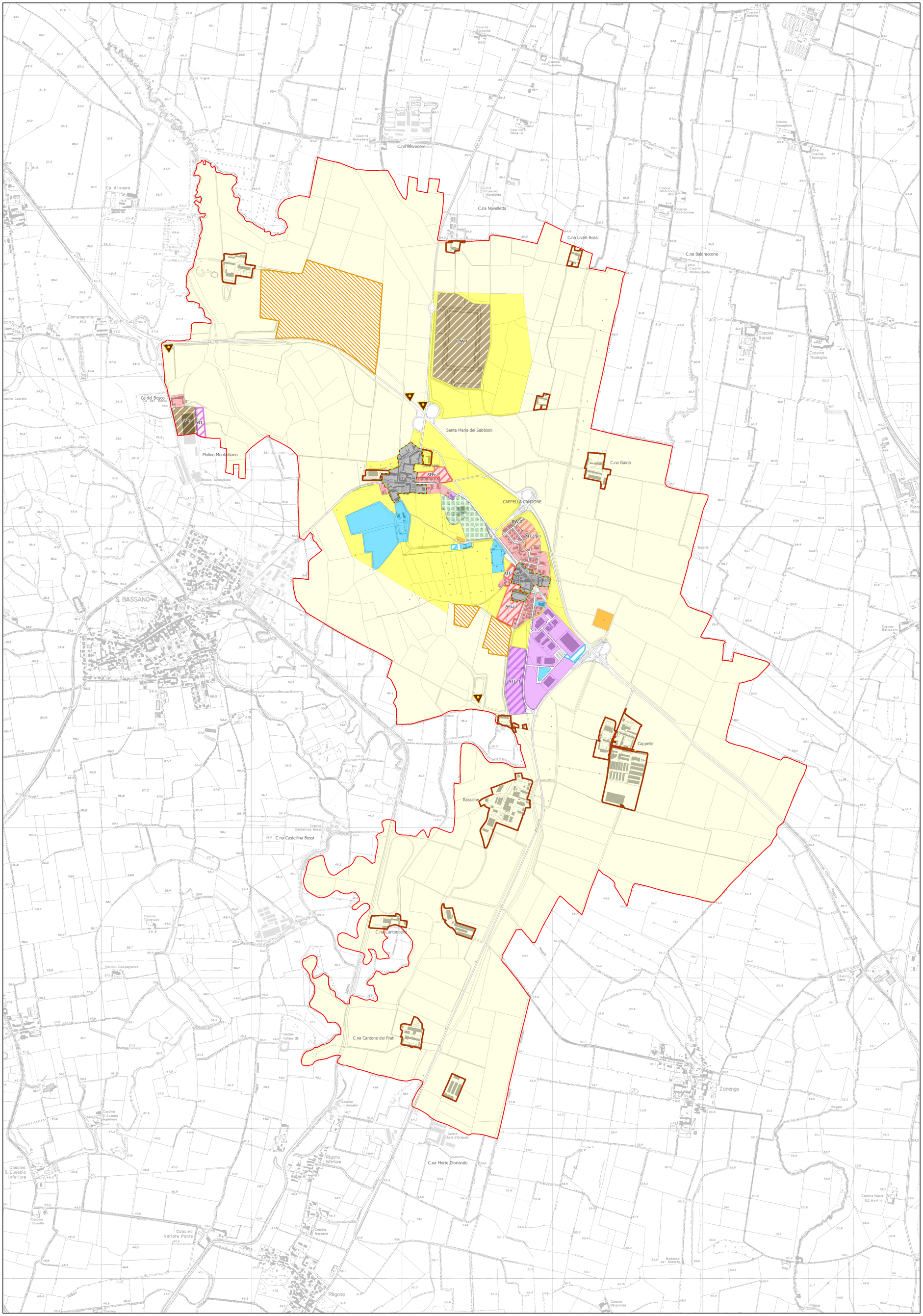

Limite amministrativo

Ambiti del tessuto urbano consolidato

- Nucleo di Antica Formazione - NAF - [Art.34]
- Limite del Nucleo di Antica Formazione - [Art.34]
- Ambito Residenziale - R - [Art.41]
- Ambito Produttivo - P - [Art.42]
- Ambito Terziario- T - [Art.43]
- Ambito per Servizi - S - [Art.44]
- Ambito Tecnologico Civico - IMP - [Art.45]
- Ambito soggetto a Piano Attuativo Vigente - PAV - [Art.47]

Ambiti Agricoli

- Ambito agricolo strategico di interesse provinciale - AG1 - [Art.49]
- Ambito agricolo di interesse comunale - AG2 - [Art.50]
- Nucleo Rurale - [Art.51]
- Edificio non agricolo in ambito agricolo - [Art.52]
- Ambito estrattivo - AE - [Art.53]

Altri ambiti

- Ambito di trasformazione confermato - ATEerp - [Art.10]
- Ambito di trasformazione confermato - ATEr - [Art.10]
- Ambito di trasformazione confermato - ATEi - [Art.10]
- Ambito di trasformazione - AT - [Art.11]
- Ambito della mobilità - [Art.55]

Comune di Cappella Cantone

Provincia di Cremona

Var 1 P.G.T.

Variante 1 al Piano di Governo del Territorio

ai sensi della L.R. 11 Marzo 2005 n. 12 e s.m.i.

Elaborato per l'Adozione

Scala 1:10.000 — Marzo 2014

PDR T01 — Classificazione del territorio comunale

Gruppo di lavoro

Luca Menci
Marco Banderali
Roberto Bertoli
Marco Antonelli
Cristian Greppi
Federica Gè
Clizia Grandini

Il Sindaco

Pierluigi Tadi

Assessore al territorio

Franco Chiozzi

Segretario comunale

Ennio Zaniboni

Adozione	Delibera C.C. n°	del
Approvazione	Delibera C.C. n°	del
Pubblicazione BURL - Serie Avvisi e Concorsi	n°	del